







Mercedes-Benz Unimog U 5000

Mercedes Benz -4x4 - (type 437.4) 4000 ltr - Lier, Winch -Feuerwehr Doppelkabine,Uberrollkafig - Camiva

PRIJS Op aanvraag excl. BTW

Referentie	TT 4890
Merk	Mercedes-Benz
Model	Unimog U 5000
Datum registratie	17-01-2006
Chassisnummer	WDB4374351V207729
Kenteken	FR (DV-869-YH)
Kilometerstand	64.456 km
Vermogen	218 pk
Euronorm	Euro 4
Configuratie	4x4
Wielbasis	385 cm

Specificaties

Algemeen

Kilometerstand:	64.456 km
Aantal zitplaatsen:	4
Aantal sleutels:	1

Afmetingen totaal

Lengte:	679 cm
Breedte:	250 cm
Hoogte:	290 cm

Cabine

Variant:	Super Crew

Gewicht

GVW:	14.500 kg
Massa leeg:	7.930 kg
Laadvermogen:	6.570 kg
Maximum massa samenstel:	18.000 kg

Historie

APK Datum:	2026-03-23

Aandrijflijn

Merk:	Daimler
Model:	OM 924 LA
Brandstof:	Diesel
Aantal versnellingen:	8
Transmissie:	Semi-automaat
Vermogen:	218 pk
Emissie klasse:	Euro 4

Opbouw

Lengte:	240 cm
Breedte:	235 cm
Hoogte:	95 cm
Aanhangwagen koppeling:	Ja
Tankinhoud:	4.000 liters

Conditie

Gebruikt:	Ja

Asconfiguratie

Assen

Aantal assen:	2
Aantal aangedreven assen:	2
Configuratie:	4x4
Wielbasis:	385 cm

As 1

Stuuras:	Ja
Aangedreven:	Ja
Positie:	Voor
Vering:	Springveer
Remmen:	Remschijven
Sper:	Ja
Reductie:	Naafreductie
Bandenmaat:	445/65 R22.5

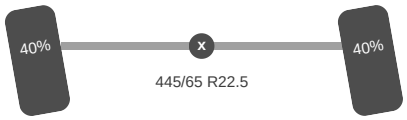

As 2

Aangedreven:	Ja
Positie:	Achter
Vering:	Springveer
Remmen:	Remschijven
Sper:	Ja
Reductie:	Naafreductie
Bandenmaat:	445/65 R22.5

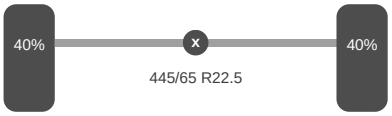

Omschrijving

Additief 60 ltr Camiva pomp 2.000 ltr/min 15 bar Hydraulische lier 5.400 kg

Accessoires

ABS
PTO
Trekhaak 3500kg


more units available
TOPTRUCKS.NL

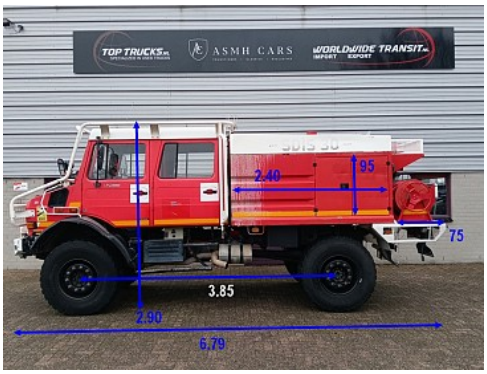
2.40
95
75
3.85
2.90
6.79







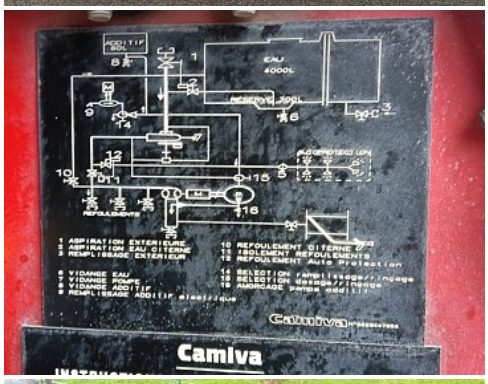
Camiva

















E1 29 R/C - 02 0005
Mercedes-Benz
DAIMLERCHRYSLER AG
WDB4374351V207729
14500 kg
18000 kg
6300 kg
8500 kg
XXXXX kg
XXXXX kg
DAIMLERCHRYSLER AG
1,5%
1.50

TOP TRUCKS
ASMH CARS
WORLDWIDE TRANSIT
DV-869-YH



DV-869-YH
30


TOP TRUCKS
ASMH CARS
WORLDWIDE TRANSIT
- SDIS 30 -


TOP TRUCKS
ASMH CARS
WORLDWIDE TRANSIT
AMIVA
DV 869 YH




ELECTRONIC
RPMx100
QUARTZ


DAIMLERCHRYSLER







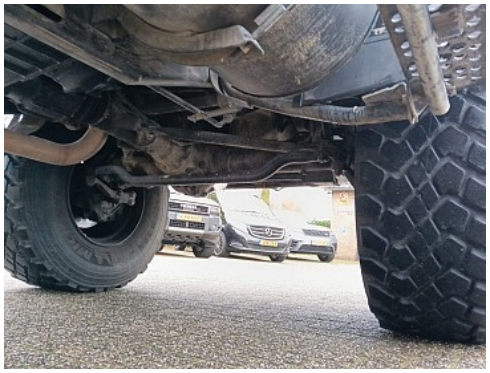


WDB437435 1V207729