Iveco Eurocargo 130 E23

4x2 - Hoogwerker EPSA 30 - 30 mtr

PRIJS € 24.950,00 excl. BTW

Referentie	TT 4990
Merk	Iveco
Model	Eurocargo 130 E23
Datum registratie	03-07-1997
Chassisnummer	ZCFA1GG0002206632
Kenteken	FR (BQ-299-FP)
Kilometerstand	92.303 km
Vermogen	230 pk
Uren	9.174 uur
Configuratie	4x2

Specificaties

Algemeen

Kilometerstand:	92.303 km
Urenstand:	9.174 uur
Aantal deuren:	2
Aantal zitplaatsen:	3
Aantal sleutels:	1

Afmetingen totaal

Lengte:	975 cm
Breedte:	235 cm
Hoogte:	320 cm

Cabine

Variant:	Standaard
Type:	Dagcabine

Gewicht

GVW:	13.000 kg
Massa leeg:	12.250 kg
Laadvermogen:	750 kg
Maximum massa samenstel:	16.500 kg

Aandrijflijn

Brandstof:	Diesel
Aantal versnellingen:	6
Transmissie:	Handmatig
Vermogen:	230 pk
PTO:	5.062 uur

Conditie

Conditie (Algemeen):	Gemiddeld

Asconfiguratie

Assen

Aantal assen:	2
Aantal aangedreven assen:	1
Configuratie:	4x2
Aantal wielen:	6

As 1

Stuuras:	Ja
Positie:	Voor
Vering:	Bladveer
Remmen:	Remschijven
Bandenmaat:	285/70 R19.5

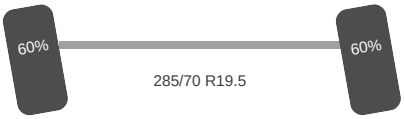

As 2

Aangedreven:	Ja
Positie:	Achter
Vering:	Bladveer
Dubbellucht:	Ja
Remmen:	Remtrommel
Bandenmaat:	285/70 R19.5

Omschrijving

Hoogwerker EPSA 30

Accessoires

1 Brandstoftank
ABS
Airco
PTO
Radio
Sper
Trommelremmen
Verstralers
Wegwaardig
Zwaailamp(en)

1.70M
6.24M
8.05M
1.28M

IVECO

PORTE BRANCARD CHARGE MAXI 100 KG

STOP
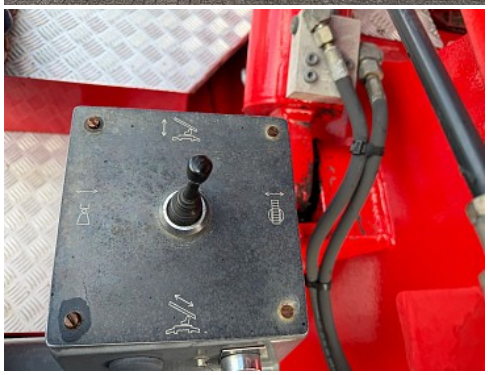

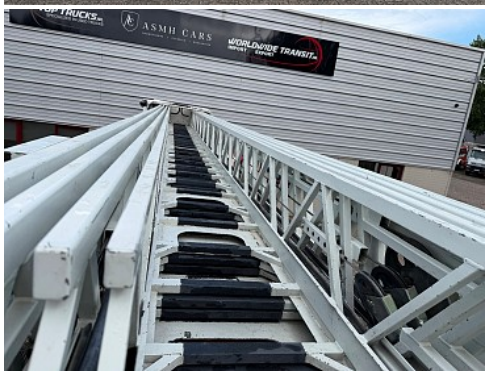

285/70 R 19.5
Continental
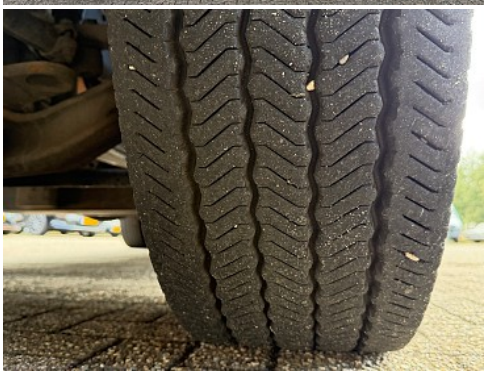

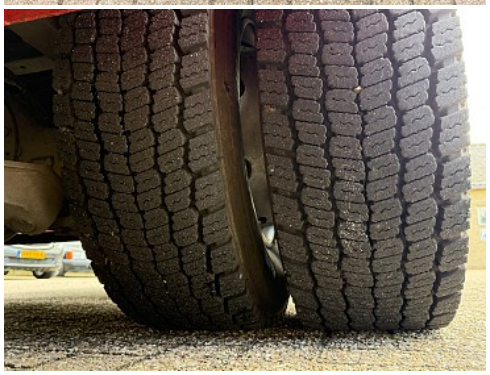

IVECO SPA
ZCFA1GG0002206632
13000 kg
16500 kg
1- 4600 kg
2- 9200 kg
3- kg
4- kg
A1GG0030
2
4455
1,5
8060.45S
167
ITALY
IVECO

Echelles
RIFFAUD
TOUROUVRE
61190
TYPE
EPSA
SERIE
30
Nº
2933
POIDS
MODELE
CNXR
DATE
CE